



Três anos do Código Florestal

Avanços e desafios 21/05/2015

Observatório do Código Florestal

Objetivo:

Monitorar a implementação da nova Lei Florestal para a potencialização dos aspectos positivos e a mitigação de seus aspectos negativos

Contexto

Principais instrumentos:

- CAR
- PRA
- Instrumentos econômicos

- **Atrasos no CAR e PRA**
- **Falta de política nacional clara de apoio técnico e financeiro aos estados**

CAR

Adiamento

Portaria MMA 100 de 04/05/2015

Cadastro Ambiental Rural

Dados até 30 de abril de 2015

51,34%

Área total já cadastrada

373 milhões de
hectares

Área total cadastrável

191,5 milhões de
hectares

já cadastrados

CAR

- **Transparência de informações**
- O que é sigiloso segundo o MMA? IN 03/2014
- Art. 4º : informações sigilosas
 - I - CPF, CNPJ, nome, endereço físico e de correio eletrônico;
 - II - as que associem as propriedades ou posses a seus respectivos proprietários ou possuidores, configurando relações patrimoniais;
 - III - as que associem meios de produção ou resultados de produção agrícola ou agroindustrial de imóvel rural específico a seus respectivos proprietários ou possuidores;
 - IV - outras informações de natureza patrimonial.

SIMLAM - Pará

- Nome
- CPF/CNPJ
- Endereço
- Nº da matrícula em cartório

 GOVERNO DO ESTADO DO PARÁ SECRETARIA DE ESTADO DE MEIO AMBIENTE - SEMA/PA Diretoria de Meio Ambiente - DMA	
Cadastro Ambiental Rural	
CAR/PA Nº: 11	Título Nº: 39/2007
Protocolo Nº: 2006/000325690	Data do protocolo: 20/09/2006
DADOS DO PROPRIETÁRIO:	
Próprio: PARU FLORESTAL INDUSTRIA DE MADEIRAS LTDA - EPP	
CPF/CNPJ: 07.355.344/0001-62	RG/IE: 015.248.568-5
DADOS DA PROPRIEDADE:	
Propriedade: FAZENDA COELHO	
Endereço: SERRA GRANDE, Almeirim - PA CEP: Sem cep.	
Coordenadas Geográficas:	
Matrícula: 02088/016 - Título de Propriedade outorgado pelo ITERPA em 30.07.2002.	
Área da Propriedade Rural Total:	Área para Uso Alternativo do Solo:
95,7361 ha	19,3472 ha
Área de Preservação Permanente Total:	Área de Reserva Legal Total:
0,0000 ha	77,7158 ha
Área de Preservação Permanente a recompor:	Área de Reserva Legal a recompor:
XX,XXXX ha	XX,XXXX ha
LOCAL E DATA:	Belém - PA, 18 de dezembro de 2007
Valmir Gabriel Ortega Secretário de Estado de Meio Ambiente - SEMA/PA	
Marcelo Aiub de Mello Diretor de Controle e Qualidade Ambiental - SEMA/PA	
IMPORTANTE	
- A Secretaria de Estado de Meio Ambiente - SEMA não se responsabiliza por eventuais danos decorrentes do presente CAR/PA, advindo de dolo ou má fé; - Todos os documentos apresentados, anexados ao Processo, especialmente os pesados e cartórios, bem como as informações prestadas pelo(s) proprietário(s) do imóvel são de sua inteira responsabilidade, respondendo legalmente pelas mesmas; - Da mesma forma, todas as documentos apresentados, anexados ao Processo, bem como as informações técnicas prestadas pelo(s) engenheiro(s) responsável, no PROJETO TÉCNICO, são de sua inteira responsabilidade, respondendo legalmente pelas mesmas; - O CAR/PA não autoriza qualquer atividade econômica no imóvel rural, bem como não autoriza a exploração florestal e nem se constitui em prova da posse ou propriedade para fins de regularização fundiária, não autoriza desmatamento ou obtenção de financiamento junto a instituições de crédito públicas ou privadas, no que estabelece o art. 7º da Instrução Normativa nº 003/2007 de 23 de maio de 2007; - Este CAR/PA poderá ter a sua validade e prazo de execução, e prazos de canceladas, a qualquer tempo, por motivo de irregularidades constatadas, ou em virtude da Lei; - Este CAR/PA, não contém emendas ou recursos; - Cópia autenticada deste CAR/PA deve ser mantida na propriedade para efeito de fiscalização.	

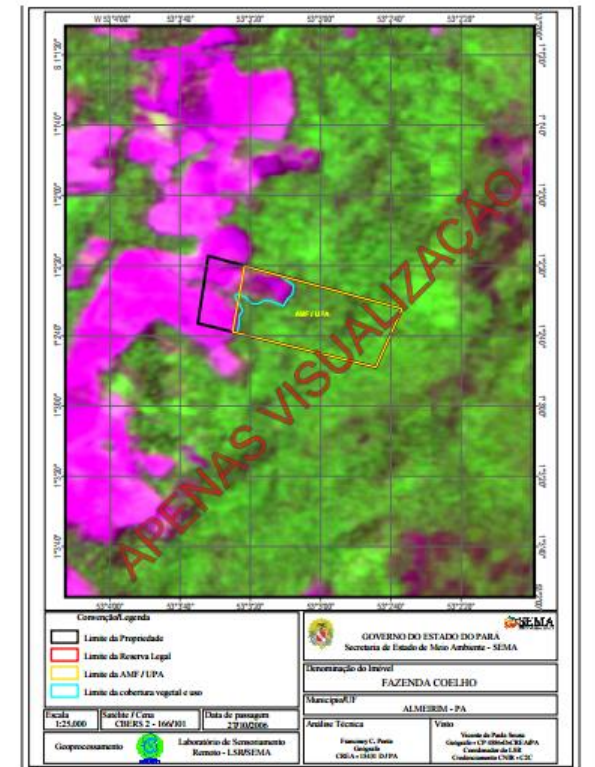

(a partir de dados de Brenda Brito, IMAZON)

Portal i3geo – MDA Terra Legal

The screenshot displays the i3geo portal interface. On the left is a navigation sidebar with categories like 'INCRA', 'Terra Legal', 'SRA', 'MMA', 'FUNAI', and 'Convênios'. The main area shows a map of land parcels with a red arrow pointing to a specific parcel. An 'Identifica' window is open, showing a table of parcel data.

Temas visíveis	Todos	Etiquetas	XY/buffer	Propriedades
Buscadores web Clique no tema para ver os dados				
<input type="radio"/>	Todos			
<input type="radio"/>	Imóveis Registrados Sigef			
<input type="radio"/>	Imóveis Certificados Sigef			
<input type="radio"/>	Parcelas Georreferenciadas			
<input type="radio"/>	Município - IBGE			
<input type="radio"/>	Endereço			
<input type="radio"/>	Estação METAR próxima			
<input type="radio"/>	Twitter			
<input type="radio"/>	Twitter lugares			
<input type="radio"/>	Abrir em um celular ou dispositivos móveis			
<input type="radio"/>	Município - IBGE			
<input type="radio"/>	Endereço			
<input type="radio"/>	Estação METAR próxima			
<input type="radio"/>	Twitter			
<input type="radio"/>	Twitter lugares			

Nome e CPF

Parcelas Georreferenciadas	
id:	98453
parcela_codigo:	da1d87b2-1b8f-4d6-8
orgao_publico:	Serfal
licitacao:	06-2010
modalidade:	Pregão Eletrônico
contrato:	18900/10-
rt:	XXX
art:	
situacao_informada:	
nome_area:	
codigo_imovel:	
detentor_nome:	MANOEL MESSIAS DOS SANTOS
detentor_cpf:	27899306191
detentor_cnpj:	
natureza:	Particular
status:	TITULACAO
data_submissao:	2014-05-24
migrada:	t
area_ha:	460,2422
município_id:	1508084
uf_id:	15

(a partir de dados de Brenda Brito, IMAZON)

Ibama

https://servicos.ibama.gov.br/ctf/publico/areasembargadas/ConsultaPublicaAreasEmbargadas.php

Syllabus — stats191... ear Why Forests? Why ... Instiglio Jill Greenberg Marin Lifestyle Phot... Instrução Normativa... Stopping Deforestat... Língua Ferina: 46 fal... Home

Consulta Pública de Autuações Ambientais e Embargos

Consulta Pública

Embargos Autuações

Filtro para Busca

Ambos Embargos

Embargos

Pesquisa por Estado ou Município

Estado:

Pesquisa por Nome ou Número

Nome ou Razão Social:

Nome do Imóvel:

CPF ou CNPJ:

Visualização Mapa

Mapa Satélite

Rio Esposendo

Igarapé Arumanduba

Furo dos Araíolos

Dados cartográficos ©2015 Google | Termos de Uso | Informar erro no mapa

Nº TAD	Área (ha)	Nº A.L.	Data de Inserção na Lista	Ação				
494391	2	566242	28/10/2008	Ver Mapa				
494395	24,042	566245	09/02/2009	Ver Mapa				
494396	16,25	566246	09/02/2009	Ver Mapa				
494386	565678	JOSÉ RODRIGUES DE SOUZA	032.617.433-87	M/A DO RIO PARICÁ	PA ALMEIRIM	28/12/2012	especies nativas plantadas, objeto de especial preservação, em área de reserva legal ou servidão florestal, de domínio público ou privado não passíveis de	29/10/2008

(a partir de dados de Brenda Brito, IMAZON)

CAR

Discrepâncias nos dados do SiCAR:

- **Boletim Informativo de 30/04/2015 MMA**

SP: 32% da base já cadastrada,

43% da área tem vegetação nativa

- **Informe SMA SP de 03/05/2015**

SP: 53,6% da base já cadastrada, sem dados sobre APP e vegetação nativa

PRA

Regulamento da Lei estadual 15.684/2015

- **Compensação de RL dentro do Estado**
- **Compensação de RL fora do Estado**
- **Uso rural consolidado**
- **Constituição de Servidão e CRA**
- **Áreas urbanas**
- **Desobrigação de recompor RL (art. 27):
e o Cerrado?**

Incentivos econômicos

Nenhum instrumento previsto pelo **artigo 41** está regulamentado ou em implementação.

- **PLANAVEG**

Consulta pública

- **Envolvimento do setor privado**